Presseinformation

Doka-Training 2027

Neue Impulse für die Baustelle

Unter dem Motto „Wissen lohnt sich“ startet Doka in die Trainingssaison 2027. Fachkräfte aus Planung, Bauausführung und Gerüstbau erwartet erneut ein vielseitiges Weiterbildungsangebot aus Präsenztrainings, Online-Seminaren und individuell zugeschnittenen Spezialschulungen. Neue Inhalte greifen aktuelle Entwicklungen rund um Nachhaltigkeit, Wirtschaftlichkeit und innovative Systemlösungen auf.

Maisach, 26.11.2026. Die Anforderungen auf Baustellen wachsen stetig: Neue Baustoffe, steigender Termin- und Kostendruck sowie innovative System- und Digitallösungen erfordern aktuelles Wissen und praktische Anwendungskompetenz. Mit dem Trainingsprogramm 2027 unterstützt Doka Fachkräfte dabei, ihre Fähigkeiten gezielt auszubauen und Herausforderungen im Projektalltag sicher, wirtschaftlich und effizient zu meistern.

Neu im kostenlosen Webinar-Angebot sind unter anderem Schulungen zu CO_2-reduzierten Betonen, zur praxisgerechten Kalkulation von Schalungseinsätzen sowie zum vielseitigen schweren Traggerüstsystem Doka UniKit. Damit ergänzt Doka das bestehende Schulungsportfolio um weitere zukunftsrelevante Themen.

Starke Teams brauchen starkes Know-how

Das Trainingsangebot richtet sich an Fachkräfte entlang des gesamten Bauprozesses: von der Arbeitsvorbereitung über die Bauleitung bis hin zur Ausführung auf der Baustelle. Je nach Bedarf können Unternehmen zwischen praxisnahen Präsenzveranstaltungen, kompakten Online-Schulungen und individuell abgestimmten Doka Spezial-Seminaren wählen. Bewährte Formate wie das „Schalungs-Praktikum“ schaffen eine fundierte Grundlage für den sicheren Umgang mit modernen Schalungssystemen. Im „Schalungs-Seminar“ stehen wirtschaftliche Lösungen für typische Baustellensituationen sowie Aspekte der Arbeitssicherheit im Mittelpunkt.

Anspruchsvolle Projekte im Fokus

Ob Hochbau, Brücke oder Sichtbetonarchitektur: Spezialisierte Bauaufgaben verlangen ein tiefes Verständnis für die Möglichkeiten moderner Schalungs- und Traggerüsttechnik. Im Hochhaus-Seminar geht es um taktgebundene Bauabläufe und den Einsatz von Schalungs- und Klettersystemen in großen Höhen. Das Brückenbau-Seminar behandelt bewährte Lösungen für Infrastrukturprojekte, von Pfeilern und Widerlagern bis hin zu Überbauten und Gesimskappen. Im Sichtbeton-Seminar erfahren die Teilnehmenden, wie Planung, Schalung und Ausführung zusammenwirken, um hochwertige Betonoberflächen zuverlässig zu realisieren. Alle Formate verbinden technische Inhalte mit konkreten Projektbeispielen und zählen seit Jahren zu den besonders gefragten Angeboten im Doka-Programm.

Weiterbildung nach Maß

Hohe Flexibilität bieten die Doka Spezial-Seminare. Gemeinsam mit dem Kunden werden Inhalte und Schwerpunkte individuell festgelegt, sodass die Schulungen passgenau auf konkrete Projekte, betriebliche Herausforderungen oder Qualifizierungsziele zugeschnitten sind. Das Angebot richtet sich dabei nicht nur

an Bauunternehmen und Gerüstbauer, sondern wird auch von Ausbildungsstätten, Hochschulen und Studierenden genutzt, die ihr Wissen praxisnah vertiefen möchten.

Sicherer Umgang mit Gerüstsystemen

Mit dem Trainingsangebot „Fachkunde Modulgerüst“ macht Doka Kursteilnehmende fit im Umgang mit Ringlock, dem Modulgerüst von Doka. Neben Sicherheitsvorschriften lernen die Fachleute auch die vielseitigen Anwendungsfälle kennen: vom Bewehrungsgerüst bis zum Bautreppenturm.

Flexibel lernen mit kostenlosen Doka-Webinaren

Die kostenlosen Doka-Webinare zeigen, wie sich aktuelle Herausforderungen der Baubranche in der Praxis bewältigen lassen. Neben klassischen Schalungs- und Gerüstthemen gewinnen dabei Nachhaltigkeit, Wirtschaftlichkeit und Digitalisierung zunehmend an Bedeutung. Neu im Programm 2027 sind deshalb Webinare wie „CO_2-reduzierte Betone und Auswirkungen auf die Baupraxis“, zur Schalungskalkulation und zum modularen Traggerüstsystem Doka UniKit. Darüber hinaus erhalten die Teilnehmenden Einblicke in digitale Lösungen, die dabei helfen, Bauabläufe zu optimieren, Ressourcen gezielter einzusetzen und Projekte wirtschaftlich zu steuern.

Weitere Informationen zum Trainingsprogramm 2027 sowie die Möglichkeit zur Anmeldung finden Interessierte unter https://www.doka.com/de/solutions/doka-training-deutschland.

Fotos *(wir bitten um Angabe des korrekten Fotocredits ©Doka)*



Das Trainings-Angebot von Doka richtet sich sowohl an erfahrene Profis als auch an den Nachwuchs in Planung und Baupraxis.

Foto: Doka-Training 2027_Für jedes Wissenslevel.jpg | ©Doka

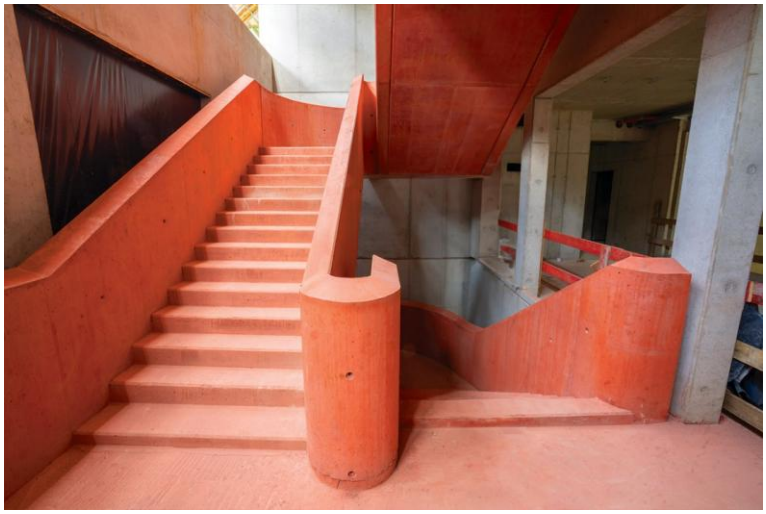

Sichtbeton ist anspruchsvoll und erfordert höchste Präzision. Darum gehören die Sichtbeton-Seminare von Doka seit Jahren zu den gefragtesten Kursen.

Foto: Doka-Training 2027_Sichtbeton_Grundschule York-Quartier.jpg | ©Doka



Digitale Lösungen sind von Baustellen nicht mehr wegzudenken. In ihren kostenlosen Online-Seminaren vermittelt Doka Anwender*innen kompakt und praxisnah vielseitiges Know-how.

Foto: Doka-Training 2027_Digital Services_DokaXact.jpg | ©Doka



Bewährte Lösungen für Infrastrukturprojekte, wie hier mit Doka UniKit, sind Gegenstand der Brückenbau-Seminare von Doka.

Foto: Doka-Training 2027_Doka UniKit für Insfrastruktur.jpg | ©Doka

Presseinformation

Über Doka:
Doka zählt zu den weltweit führenden Unternehmen für innovative Schalungen, Lösungen und Dienstleistungen in allen Bereichen des Baus. Zudem ist das Unternehmen globaler Anbieter von durchdachten Gerüstlösungen für unterschiedlichste Anwendungen. Mit mehr als 160 Vertriebs- und Logistikstandorten in über 50 Ländern verfügt Doka über ein leistungsstarkes Vertriebsnetz für die Beratung, Betreuung und den technischen Support vor Ort sowie die rasche Bereitstellung von Material – unabhängig von Größe und Komplexität der Bauvorhaben. Doka beschäftigt weltweit 8.000 Mitarbeiterinnen und Mitarbeiter und ist ein Unternehmen der Umdasch Group, die seit mehr als 150 Jahren für Verlässlichkeit, Erfahrung und echte Handschlagqualität steht.

Pressekontakt
Doka Deutschland GmbH
Sabine Götz
T: +49 (0) 81 41 / 3 94-62 05
M: +49 (0) 1 71 /8 11 95 51
sabine.goetz@doka.com
www.doka.com